



**Azienda Sanitaria Locale
AVELLINO
U.O.C. Tecnico Patrimoniale**



ingegneria | architettura | geologia

Sede legale: Via Gramsci 10, 81057 Teano (CE)
Sede Operativa: piazza Aldo Moro snc, Teano (CE)
Partita IVA: 04498670613
tel/fax: 0823875704
mobile: 3408268240 3807194974 3496692960
e-mail: diastilosrl@gmail.com;
Posta certificata: diastilosrl@pec.it

R.U.P.

ing. Antonino SIRIGNANO

committente

ing. Francesco D' ORTA

direttore tecnico

arch. ANTONIO DIANA

direttore tecnico

ing. Antonio STRUFFOLINO

direttore tecnico

progetto definitivo ☐ progetto esecutivo ☒

**PROGETTAZIONE DEFINITIVA/ESECUTIVA, COORDINAMENTO DELLA SICUREZZA IN FASE
DI PROGETTAZIONE E DI ESECUZIONE PER L'INTERVENTO "PNRR MISSIONE 6 COMPONENTE 1
SEZIONE 1.2.2 IMPLEMENTAZIONE DELLE CENTRALI OPERATIVE TERRITORIALI" - (COT DI MONTEFORTE)**

**RELAZIONE EX LEGGE 10
E SUI CONSUMI ENERGETICI**

elaborato

IT.01

data

**GENNAIO
2023**

scala

redatto **AD**

verificato **AS**

validato **FD**

revisione **REV.**

Comune di MONTEFORTE IRPINO
Provincia di AVELLINO

RELAZIONE TECNICA

di cui al c. 1 dell'art. 8 del decreto legislativo 19 agosto 2005, n. 192,
attestante la rispondenza alle prescrizioni in materia di contenimento
del consumo energetico degli edifici

**RIQUALIFICAZIONE ENERGETICA DEGLI
IMPIANTI TECNICI**

OGGETTO:

PROGETTAZIONE DEFINITIVA/ESECUTIVA, COORDINAMENTO DELLA SICUREZZA IN
FASE DI PROGETTAZIONE E DI ESECUZIONE PER L'INTERVENTO "PNRR MISSIONE 6
COMPONENTE 1 SEZIONE 1.2.2 - IMPLEMENTAZIONE DELLE CENTRALI OPERATIVE
TERRITORIALI (COT DI MONTEFORTE)

COMMITTENTE:

ASL Avellino



SPAZIO RISERVATO ALL'U.T.C.

Per convalida di avvenuto deposito:

Protocollo N. del

TIMBRO E FIRMA

"COT"

RELAZIONE TECNICA

**RELAZIONE TECNICA DI CUI AL COMMA 1 DELL'ARTICOLO 8 DEL DECRETO
LEGISLATIVO 19 AGOSTO 2005, N. 192, ATTESTANTE LA RISPONDENZA ALLE
PRESCRIZIONI IN MATERIA DI CONTENIMENTO DEL CONSUMO ENERGETICO DEGLI
EDIFICI**

PROGETTO PER LA REALIZZAZIONE DI
*riqualificazione energetica degli impianti, nuova installazione, ristrutturazione o
sostituzione del generatore*

1. INFORMAZIONI GENERALI

Comune di MONTEFORTE IRPINO

Provincia AVELLINO

Edificio pubblico

NO

Edificio a uso pubblico

SI

Sito in Monteforte Irpino

Foglio: 18

Particella: 504

Subalterni:

Classificazione dell'edificio in base alla categoria di cui al punto 1.2 dell'allegato 1 del decreto di cui all'art. 4, comma 1 del Dlgs 192/2005, diviso per zone:

- Zona Termica "Uffici": E2

Numero delle unità immobiliari: 1

Committente: ASL Avellino

2. FATTORI TIPOLOGICI DELL'EDIFICIO (O DEL COMPLESSO DI EDIFICI)

Gli elementi tipologici da fornire, al solo scopo di supportare la presente relazione tecnica, sono i seguenti (punto 8):

- piante di ciascun piano degli edifici con orientamento e indicazione d'uso prevalente dei singoli locali e definizione degli elementi costruttivi
- prospetti e sezioni degli edifici con evidenziazione dei sistemi fissi di protezione solare e definizione degli elementi costruttivi
- elaborati grafici relativi ad eventuali sistemi solari passivi specificatamente progettati per favorire lo sfruttamento degli apporti solari

3. PARAMETRI CLIMATICI DELLA LOCALITÀ

Gradi Giorno (della zona d'insediamento, determinati in base al D.P.R. 412/93): 1957 GG

Temperatura minima di progetto (dell'aria esterna, secondo norma UNI 5364 e successivi aggiornamenti): -3.05 °C

Temperatura massima estiva di progetto (dell'aria esterna, secondo norma UNI 5364): 29.10 °C

4. DATI TECNICI E COSTRUTTIVI DELL'EDIFICIO (O DEL COMPLESSO DI EDIFICI) E DELLE RELATIVE STRUTTURE

Planimetrie

PIANO TERRA

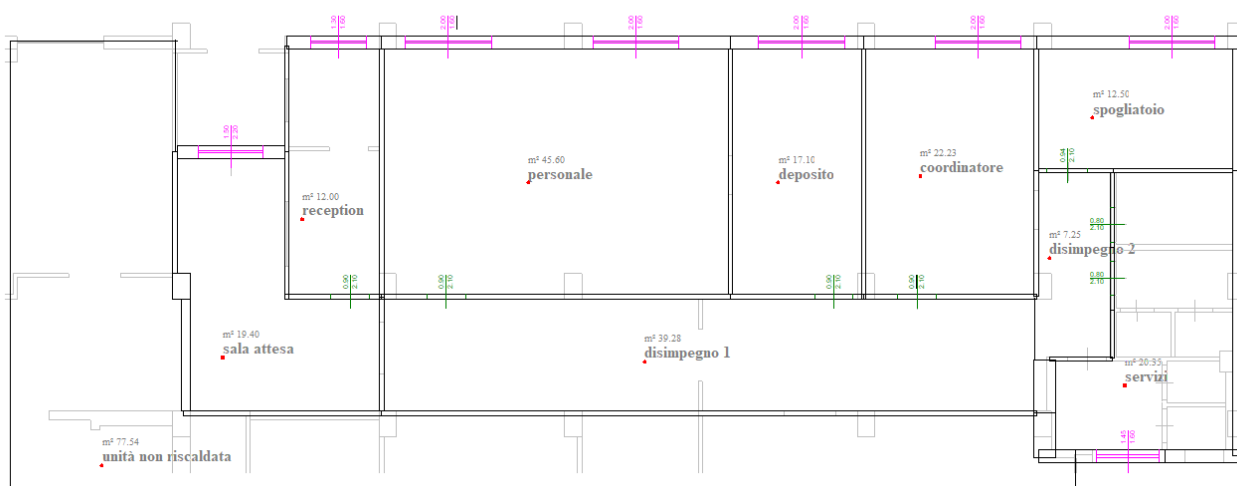

Climatizzazione invernale

Volume delle parti di edificio abitabili al lordo delle strutture che li delimitano (V)	802.19 m ³
Superficie disperdente che delimita il volume riscaldato (S)	692.72 m ²
Rapporto S/V (fattore di forma)	0.86 m ⁻¹
Superficie utile riscaldata dell'edificio	195.70 m ²

Zona Termica "Uffici":

Valore di progetto della temperatura interna invernale	20.00 °C
Valore di progetto dell'umidità relativa interna invernale	50 %

Presenza sistema di contabilizzazione del calore NO

Climatizzazione estiva

Volume delle parti di edificio abitabili, al lordo delle strutture che lo delimitano (V)	802.19 m ³
Superficie disperdente che delimita il volume condizionato (S)	692.72 m ²
Superficie utile condizionata dell'edificio	195.70 m ²

Zona Termica "Uffici"

Valore di progetto della temperatura interna estiva	26.00 °C
Valore di progetto dell'umidità relativa interna estiva	50 %

Presenza sistema di contabilizzazione del freddo NO

Informazioni generali e prescrizioni

Adozione di materiali ad elevata riflettanza solare per le coperture	NO
Valore di riflettanza solare coperture piane = 0.00	
Valore di riflettanza solare coperture a falda = 0.00	
Adozione di tecnologie di climatizzazione passiva per le coperture	NO
Adozione sistemi di regolazione automatica della temperatura ambiente singoli locali o nelle zone termiche servite da impianti di climatizzazione invernale	NO
Adozione sistemi di compensazione climatica nella regolazione automatica della temperatura ambiente singoli locali o nelle zone termiche servite da impianti di climatizzazione invernale	NO

5. DATI RELATIVI AGLI IMPIANTI

5.1 Impianti termici

Impianto tecnologico destinato ai servizi di climatizzazione invernale e/o estiva e/o produzione di acqua calda sanitaria, indipendentemente dal vettore energetico utilizzato.

a) Descrizione impianto

- Tipologia: Impianto centralizzato con distribuzione ad aria
- Sistemi di generazione: PdC invertibile - aria-aria - 16.0kW
- Sistemi di termoregolazione: Regolatori per singolo ambiente più climatica
- Sistemi di contabilizzazione dell'energia termica: Contabilizzazione diretta mediante contatori di calore a turbina
- Sistemi di distribuzione del vettore termico: Sistema di distribuzione aeraulico

Numero tratti: 0

Sistema di distribuzione idraulico

- Sistemi di ventilazione forzata: Assente
- Sistemi di accumulo termico: Assente
- Sistema di produzione e di distribuzione dell'acqua calda sanitaria: Sistema di distribuzione idraulico dedicato

Descrizione del metodo di calcolo

UNI/TS 11300-2: Prospetto 34

Sistemi installati dopo l'entrata in vigore della legge 373/76

Trattamento di condizionamento chimico per l'acqua, norma UNI 8065: NO

Durezza dell'acqua di alimentazione dei generatori di calore per potenza installata maggiore o uguale a 100 kW: 0.00 gradi francesi

Filtro di sicurezza: NO

b) Specifiche dei generatori di energia

Installazione di un contatore del volume di acqua calda sanitaria: NO

Installazione di un contatore del volume di acqua di reintegro dell'impianto: NO

Impianto "PRINCIPALE"

Servizio svolto: Climatizzazione Invernale/Estiva

Elenco dei generatori:

- **Pompa di calore elettrica**

Tipo di pompa di calore: Aria - Aria

Potenza termica utile di riscaldamento: 16.10 kW

Potenza elettrica assorbita: 4.57 kW

Coefficiente di prestazione (COP): 3.52

Indice di efficienza energetica (EER): 3.38

Impianto "ACS"

Servizio svolto: ACS autonomo

Elenco dei generatori:

c) Specifiche relative ai sistemi di regolazione dell'impianto termico

Tipo di conduzione invernale prevista: Continua con attenuazione notturna

Tipo di conduzione estiva prevista: Continua con attenuazione notturna

Sistema di gestione dell'impianto termico:

Sistema di regolazione climatica in centrale termica (solo per impianti centralizzati)

- centralina climatica: Centralina climatica che regola la temperatura di mandata in funzione della temperatura esterna e della velocità del vento
- numero di livelli di programmazione della temperatura nelle 24 ore: 0.00

Regolatori climatici e dispositivi per la regolazione automatica della temperatura ambiente nei

singoli locali o nelle singole zone o unità immobiliari

Zona Termica "Uffici"

Sistema di regolazione

- tipo di regolazione: Per singolo ambiente più climatica
- caratteristiche della regolazione: PI o PID

Numero di apparecchi: 0.00

Descrizione sintetica delle funzioni:

Numero dei livelli di programmazione della temperatura nelle 24 ore: 0.00

d) Terminali di erogazione dell'energia termica

Il numero di apparecchi: 0

Il tipo e la potenza termica nominale sono elencati per zona termica:

IMPIANTO "PRINCIPALE" AD ARIA

Zona Termica "Uffici":

- Tipo terminale: Espansione diretta / SPLIT.
- Potenza termica nominale: 26 000 W.
- Potenza frigorifera nominale: 20 000 W.
- Potenza elettrica nominale: 0 W.

e) Condotti di evacuazione dei prodotti della combustione

Descrizione e caratteristiche principali: Condotti metallici circolari, con camino in calcestruzzo a camino singolo.

Norma di dimensionamento: UNI 9615

g) Sistemi di trattamento dell'acqua

Descrizione e caratteristiche principali: Trattamento dell'acqua conforme alla UNI 8065, mediante condizionamento chimico con ammine alifatiche filmanti, di composizione compatibile con la legislazione sulle acque di scarico.

h) Specifiche dell'isolamento termico della rete di distribuzione

Non dichiarate.

5.2 Impianti fotovoltaici

Descrizione con caratteristiche tecniche e schemi funzionali in allegato

5.3 Impianti solari termici

Descrizione con caratteristiche tecniche e schemi funzionali in allegato

5.4 Impianti di illuminazione

Descrizione con caratteristiche tecniche e schemi funzionali in allegato

5.5 Altri impianti

Livello minimo di efficienza dei motori elettrici per ascensori e scale mobili:

6. PRINCIPALI RISULTATI DEI CALCOLI

a) Ricambi d'aria

Per ogni zona termica:

Zona Termica "Uffici"

Numero di ricambi d'aria (media nelle 24 ore): 0.45 vol/h

Portata d'aria di ricambio (G) nei casi di ventilazione meccanica controllata: 0 m³/h

Portata dell'aria circolante attraverso apparecchiature di recupero del calore disperso

- portata immessa: 0 m³/h
- portata estratta: 0 m³/h

Rendimento termico delle apparecchiature di recupero del calore disperso: 0

b) Indici di prestazione energetica per la climatizzazione invernale ed estiva, per la produzione di acqua calda sanitaria, per la ventilazione e l'illuminazione

Determinazione dei seguenti indici di efficienza energetica, rendimenti e parametri che ne caratterizzano l'efficienza energetica

Impianti di climatizzazione invernale:

Efficienza media stagionale

η_H	0.67	
$\eta_{H,lim}$	0.56	VERIFICATA

Impianti di climatizzazione estiva:

Efficienza media stagionale

η_C	0.88	
$\eta_{C,lim}$	0.86	VERIFICATA

Impianti tecnologici idrico sanitari:

Efficienza media stagionale

η_W	0.30	
$\eta_{W,lim}$	0.29	VERIFICATA

c) Impianti solari termici per la produzione di acqua calda sanitaria

Non presente

d) Impianti fotovoltaici

Non presente

e) Consuntivo energia

- Energia consegnata o fornita (E_{del}): 7 423.49 kWh/anno
- Energia rinnovabile ($EP_{gl,ren}$): 94.55 kWh/m² anno
- Energia esportata: 0.00 kWh
- Energia rinnovabile in situ: 0.00 kWh/anno
- Fabbisogno globale di energia primaria ($EP_{gl,tot}$): 168.52 kWh/m² anno

f) Valutazione della fattibilità tecnica, ambientale ed economica per l'inserimento di sistemi ad alta efficienza

Schede in allegato

7. DOCUMENTAZIONE ALLEGATA (obbligatoria)

- Pianta del piano terra con orientamento e indicazione d'uso prevalente dei singoli locali e definizione degli elementi costruttivi
- Tabelle con indicazione delle caratteristiche termiche, termoigrometriche e della massa efficace dei componenti opachi dell'involucro edilizio con verifica dell'assenza di rischio di formazione di muffe e di condensazioni interstiziali

8. DICHIARAZIONE DI RISPONDEZZA

Il sottoscritto ing. Francesco D'Orta, iscritto all'Ordine degli Ingegneri della provincia di Caserta con il n. 2366, essendo a conoscenza delle sanzioni previste dall'articolo 15, commi 1 e 2, del D.Lgs. 192/05 e s.m.i. (recepimento della Direttiva 2002/91/CE),

dichiara sotto la propria personale responsabilità che:

- a) il progetto relativo alle opere di cui sopra è rispondente alle prescrizioni contenute nel D.Lgs. 192/05 nonché dal decreto di cui all'articolo 4, comma 1 del decreto legislativo 192/2005;

b) i dati e le informazioni contenuti nella relazione tecnica sono conformi a quanto contenuto o desumibile dagli elaborati progettuali.

DICHIARAZIONE SOSTITUTIVA DI ATTO NOTORIO

Ai sensi dell'art.15, comma 1 del D.Lgs. 192/2005 come modificato dall'art.12 del D.L. 63/2013 (convertito in legge con L.90/2013), la presente RELAZIONE TECNICA è resa, dal sottoscritto, in forma di dichiarazione sostitutiva di atto notorio ai sensi dell'art.47 del D.P.R. 445/2000.
Si allega copia fotostatica del documento di identità.

Data
dicembre 2022

Firma
